

01.04. – 20.04.2026

# TOP ANGEBOTE

**ANIS JELACIC, Verkaufsleiter  
beim Miesbacher Gastroservice  
und das WEINGUT ILMBACHER HOF**

**MIA  
SAN  
MIESBACHER**



*Unsere regionale  
Empfehlung im April:  
Erlesene Weine vom  
Ilmbacher Hof*





Servus & herzlich  
Willkommen

MIA  
SAN  
MIESBACHER

Als Außendienstteam der Miesbacher Gastroservice GmbH sind wir weit mehr als Lieferant: Wir verstehen uns als Ihre direkten Partner vor Ort. Täglich in Oberbayern und dem Allgäu unterwegs, leben wir den persönlichen Dialog. Wir beraten nicht nur zu unserem Sortiment, sondern hören genau zu, um Ihre individuellen Bedürfnisse zu verstehen. Unser Ziel: Gemeinsam Lösungen finden, die Sie und Ihre Gäste begeistern.

Genau diese Hingabe zum Detail schätzen wir auch bei unseren Partnern. Das Weingut Ilmbacher Hof aus Iphofen kultiviert in fünf Lagen Weine mit unverwechselbarem Charakter – von feinem Riesling bis hin zu ausdrucksstarkem Silvaner. Qualität, die man schmeckt. Entdecken Sie daher unsere „Produkte des Monats“ und holen Sie sich fränkische Weinkultur direkt in Ihr Haus.



# UNSERE LIEBLINGSPRODUKTE AUS DER REGION:



ILMBACHER HOF  
SOMMERTIME

11,5 %

Art.-Nr. 6211

KTN = 6 FLA à 0,75 l

Flasche

**6,95**



ILMBACHER HOF  
FRÖHLICHER SECCO

10,5 %

Art.-Nr. 6243

KTN = 6 FLA à 0,75 l

Flasche

**6,95**



ILMBACHER HOF  
MÜLLER THURGAU

12,5 %

Art.-Nr. 3748

KTN = 6 FLA à 0,75 l

Flasche

**6,95**



## LEGENDE

ATG = Abtropfgewicht  
BE = Becher  
BIB = Bag In Box  
BTL = Beutel  
DOS = Dose  
EIM = Eimer

EW = Einwaage  
FLA = Flasche  
KAN = Kanister  
KTN = Karton  
PKG = Packung  
PTN = Portion

SCHAL = Schale  
SCHTL = Schachtel  
STK = Stück  
GEB = Gebinde  
UMKTN = Umkarton  
GLA = Glas



Kombi-  
dämpfer



Backofen



Mikrowelle



Kochtopf



Pfanne



Fritteuse



Tiefkühlkost



Nur auftauen



**VB** Vorbestell-Artikel

Gültigkeit der Preise von 01.04. bis 20.04.2026. Preise netto zzgl. MwSt.; Zwischenverkauf, Änderungen und Irrtümer vorbehalten.

+++ Bitte beachten Sie: Bestellschluss für den Folgetag ist 18.00 Uhr +++ Mindestbestellwert 200 € +++

**NEU** IM  
SORTIMENT

Miesbacher  
GASTROSERVICE



**Ziegencreme Natur**

Art.-Nr. 3774  
26 %  
KTN = 6 STK à 1 kg



kg  
**9,99** FROMKA®

**Kefir Mild Zitrone/  
Himbeere-Limette**

Art.-Nr. 9666  
1,5 %  
KTN = 6 STK à 0,4 l



Stück  
**1,09** Bio *Berchtesgägener Land*

**Schlemmer Creme**

Art.-Nr. 3775  
29,8 %  
STK = 1 kg



kg  
**9,29** Petrella *VEGAN*

**Erdnussbutter**

Art.-Nr. 3766  
KTN = 80 STK à 15 g



Karton  
**12,99** HELLMA® *Mehr Ideen pro Portion*

**Portions-Konfitüre  
Aprikose im Glas**

Art.-Nr. 3757  
KTN = 60 STK à 28 g



Karton  
**28,99** Simmler *KÖSTLICH, FRUCHTIG.*

**Portions-Konfitüre  
Drei-Frucht im Glas**

Art.-Nr. 3758  
KTN = 60 STK à 28 g



Karton  
**28,99** Simmler *KÖSTLICH, FRUCHTIG.*

**Portions-Konfitüre  
Erdbeere im Glas**

Art.-Nr. 3759  
KTN = 60 STK à 28 g



Karton  
**28,99** Simmler *KÖSTLICH, FRUCHTIG.*

**Portions-Konfitüre  
Kirsche im Glas**

Art.-Nr. 3760  
KTN = 60 STK à 28 g



Karton  
**28,99** Simmler *KÖSTLICH, FRUCHTIG.*

**Schuhplattler  
Camembert**

Art.-Nr. 3767  
KTN = 50 STK à 25 g



Stück  
**0,43** Alpenhain

**Tomaten passiert**

Art.-Nr. 3763  
KTN = 12 STK à 1 kg



Stück  
**1,59** Vitale *Paul M. Müller GmbH*

**Pinsamehl**

Art.-Nr. 27004  
KTN = 10 STK à 1 kg



Beutel  
**1,45** Frießinger Mühle *seit 1859*

**Tintenfischstücke**

Art.-Nr. 30646  
Geschnitten, gekocht  
KTN = 10 BTL à 1 kg / ATG 800 g



Beutel  
**9,99** mare SEAFOOD

NEUHEITEN

© 37050539/stock.adobe.com



## Kaiserschmarrn Klassik ohne Rosinen

Fertig gebacken, tiefgefroren

- » Handwerkliche Optik - rustikal gezipft
- » besonders saftig
- » ideal auch bei längerer Standzeit

Art. Nr. 31296  
2 x 2,5 kg/Karton

Preis/KG:  
**4,69€**



## Rohnenknödel / Rote Bete Knödel

Art. Nr. 31466  
6 x 14 x ca. 75g/Karton

Preis/Karton:  
**63,00€**

- » Traditionelle, vegetarische Tellermitte
- » Besonders flaumige Konsistenz
- » Farbenfroh kombinierbar als Bis oder Tris
- » Gelingsichere Zubereitung und ideale Portionsgröße



## Spinatknödel

Art. Nr. 31465  
6 x 14 x ca. 75g/Karton

Preis/Karton:  
**61,32€**

## Käseknödel

Art. Nr. 31467  
6 x 14 x ca. 75g/Karton

Preis/Karton:  
**66,36€**

## Gemüsestrudel-Schnitten

mit Mozzarella, portioniert und fertig gebacken, tiefgefroren.

Art. Nr. 28772  
20 x ca. 160g/Karton

Preis/Stück:  
**1,28€**



## Quinoa-Grünkohl-Strudel

Kleiner hipper Gemüsestrudel VEGAN, fertig gebacken, tiefgefroren.

Preis/Stück:  
**1,29€**

Art. Nr. 31551  
36 x ca. 200g/Karton



alpin. mediterran.

Pan Tiefkühlprodukte GmbH B. Franklin Straße 1/A 39055 Leifers (Italien) www.pan.it

Folge uns auf @panfoodservice



## Blütenzarte Haferflocken

Art.-Nr. 3761  
KTN = 15 STK à 500 g



Beutel  
**1,39**

NEU

## Haferflocken zart

Art.-Nr. 23634  
Glutenfrei  
KTN = 10 STK à 500 g



Beutel  
**2,39**



## Kernige Haferflocken

Art.-Nr. 23176  
KTN = 10 STK à 500 g



Beutel  
**1,29**



## Knusper Klassik Hafer-Müsli

Art.-Nr. 25974  
KTN = 4 STK à 2 kg



Beutel  
**8,49**



## Knusper Honig Nuss Hafer-Müsli

Art.-Nr. 25976  
KTN = 4 BTL à 1,7 kg



Beutel  
**8,49**



## Zartes Bircher fruchtiges Hafer-Müsli

Art.-Nr. 25978  
KTN = 4 BTL à 1,7 kg



Beutel  
**8,49**



## Früchte Hafer-Müsli

Art.-Nr. 3186  
Ohne Zuckerzusatz  
KTN = 4 BTL à 1,7 kg



Beutel  
**8,49**



## Schoko Hafer-Müsli

Art.-Nr. 5470  
KTN = 4 BTL à 1,7 kg



Beutel  
**8,89**



Ab sofort und nur solange der Vorrat reicht:



je **SCHALE NUR**

**15€**

 **Unser Hofeis – ECHT. BAYRISCH. GUAD.**

Seit fast 100 Jahren steht der Milchhof Miesbach für hochwertige Produkte aus der Region und echte Handwerkskunst.

Unser Hofeis führt diese Tradition fort: Mit sorgfältig ausgewählten Zutaten vereint es puren Genuss, italienische Gelato-Kunst und bayerische Lebensfreude. Ob fruchtig oder schokoladig – Unser Hofeis bringt ein Stück Heimat in jede Schale und sorgt für einzigartige Genussmomente.



**BREZN EIS**

Art.-Nr.: 31818  
Karton = 2 x 5 L

Unser Hofeis mit Brezenstückchen und einer feinen Salznote – die perfekte Balance aus süß und salzig für ein unverwechselbar bayerisches Geschmackserlebnis.



**ZWERGERL EIS**

Art.-Nr.: 31817  
Karton = 2 x 5 L

Leuchtend blaues Eis mit knackigen, bunten Schokolinsen – ein verspielter Mix aus cremiger Süße und schokoladigem Crunch.



**BIRNE SANDDORN SORBET, VEGAN** 

Art.-Nr.: 31819  
Karton = 2 x 5 L

Zarte Birne trifft auf spritzigen Sanddorn – fruchtig, erfrischend und wunderbar ausgewogen.



**SAHNE-KIRSCH EIS**

Art.-Nr.: 31694  
Karton = 2 x 5 L

Zartschmelzendes, sahniges Hofeis mit fruchtig-süßen Amarena-Kirschen. Augen schließen und genießen!



**SCHLAWINER EIS**

Art.-Nr.: 31816  
Karton = 2 x 5 L

Cremiges Hofeis mit zarter Haselnusscreme und knusprigen Waffelstückchen. Eine himmlische Kombination aus Nuss, Schokolade und Crunch.



**STRACCIATELLA EIS**

Art.-Nr.: 31815  
Karton = 2 x 5 L

Cremiges Eis mit feinen Schokoladensplittern – zart, harmonisch und unwiderstehlich klassisch.



## H-Alpenmilch

Art.-Nr. 9411

1,5 %

KTN = 12 STK à 1 l



Stück

**1,25**

## H-Alpenmilch

Art.-Nr. 9412

3,5 %

KTN = 12 STK à 1 l



Stück

**1,35**

## H-Milch BIB

Art.-Nr. 352

1,5 %

BIB = 10 l



Box

**7,95**

## H-Milch BIB

Art.-Nr. 44

3,5 %

BIB = 10 l



Box

**8,95**

## Pudding Schoko / Vanille

Art.-Nr. 9683 / 9684

KTN = 20 STK à 85 g



Becher

**0,27**

**frischli**  
MILCH UND MEHR

## Fruchtjoghurt Himbeer

Art.-Nr. 114

3,7 %

KTN = 6 SET à 4 x 100 g



Set

**2,15**

**ANDECHSER**  
NATUR

## Fruchtjoghurt Rot

Art.-Nr. 108

3,5 %

KTN = 20 STK à 125 g



Becher

**0,26**

**Zott**

## Fruchtmolke Mango

Art.-Nr. 25497

KTN = 12 STK à 0,5 l



Stück

**0,69**

**SatzburgMilch**

## Schmand aus Sauerrahm

Art.-Nr. 24070

24 %

KTN = 12 STK à 1 l



Stück

**3,29**

**frischli**  
MILCH UND MEHR

## Creme Fraiche

Art.-Nr. 24068

30 %

KTN = 6 EIMER à 1 kg



Eimer

**5,79**

**FROMKA**

## Portions-Margarine

Art.-Nr. 22246

60 %

KTN = 200 STK à 10 g



kg

**6,99**

**FLORA**  
PROFESSIONAL

## Frucht-Joghurt Waldfrucht / Vanille / Erdbeer / Pfirsich-Maracuja

Art.-Nr. 9441 / 9442 / 9448 / 9449

3,8 %

EIM = 5 kg



kg

**1,75**

**WÜRZBURGER**  
MILCHWERKE

# Bonifaz Chili / Knoblauch / Natur / Pfeffer / Zünftige Brotzeit

Art.-Nr. 1046 / 1875 / 1867 / 1866 / 20285

70 %

STK = ca. 1,2 kg



kg

**16,29**



## VB Ziegen- camembert Natur

Art.-Nr. 1174

50 %

KTN = 5 STK à 100 g



Stück

**2,79**

## Mozzarellini

Art.-Nr. 1361

45 %

EIMER = 100 STK à 10 g



kg

**7,19**

## Portions-Frischkäse Natur

Art.-Nr. 1349

70 %

KTN = 48 STK à 20 g



Schachtel

**6,90**

## Portions-Frischkäse Kräuter

Art.-Nr. 1355

60 %

KTN = 48 STK à 20 g



Schachtel

**6,90**

## Deutscher Tortenbrie

Art.-Nr. 1125

50 %

STK = ca. 2,6 kg



kg

**7,99**

## Bayrische Brotzeit

Art.-Nr. 1465

37 %

KTN = 24 STK à 25 g



Schachtel

**4,99**

## Limburger

Art.-Nr. 471

40 %

KTN = 5 STK à 500 g



Stück

**6,79**

## Romadur

Art.-Nr. 462

50 %

KTN = 8 STK à 100 g



Stück

**1,39**

## Philadelphia Kräuter Balance

Art.-Nr. 1303

44 %

KTN = 4 STK à 1,65 kg



kg

**10,39**

## Philadelphia Natur

Art.-Nr. 20420

67 %

KTN = 4 STK à 1,65 kg



kg

**10,39**

## Philadelphia Natur

Art.-Nr. 20423

70 %

KTN = 4 STK à 0,5 kg



Becher

**5,99**

## Schmelzkäse- scheiben Cheddar

Art.-Nr. 23777

47,5 %

KTN = 8 STK à 1033 g



Pack

**9,89**

KÄSE

## Haferdrink Original

Art.-Nr. 20321  
KTN = 12 STK à 1 l



Stück

**1,49**



## Haferdrink Barista

Art.-Nr. 20323  
KTN = 12 STK à 1 l



Stück

**1,49**



## Greek White Block

Art.-Nr. 3733  
KTN = 8 STK à 1,2 kg



kg

**14,19**



## Pflanzliche Sahnealternative Zum Schlagen

Art.-Nr. 3859  
KTN = 8 STK à 1 l



Packung

**3,99**



## Soja Kochcreme Culinary

Art.-Nr. 20385  
KTN = 12 STK à 1 l

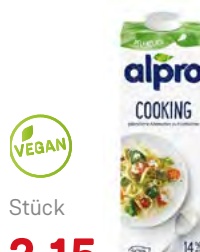

Stück

**2,15**



## Die Vegane Butter

Art.-Nr. 2735  
KTN = 8 STK à 250 g



kg

**7,19**



## Tofu Natur

Art.-Nr. 25163  
KTN = 6 PACK à 2 kg



Packung

**8,59**



## Tofu Geräuchert

Art.-Nr. 25162  
KTN = 6 PACK à 1,75 kg



Packung

**10,49**



## Vegane Currywurst

Art.-Nr. 25504  
KTN = 20 BTL à 5 x 120 g



Beutel

**7,49**



## VB Veganer Leberkäse

Art.-Nr. 25553  
KTN = 6 STK à 1,4 kg



kg

**17,99**



## Beyond Burger

Art.-Nr. 33556  
Erbsenprotein-Basis  
KTN = 40 STK à 113 g



Karton

**74,49**



## Thunfischalternative Mediterran

Art.-Nr. 31849  
Erbsenprotein-Basis  
KTN = 6 STK à 1 kg



kg

**14,99**



## Chunks Natur

Art.-Nr. 31589  
Erbsenprotein-Basis  
KTN = 6 STK à 1 kg



Beutel

**8,49**



## Dessertselektion

Art.-Nr. 31473  
Ohne Glas  
KTN = 36 STK à 45 ml



Karton

**45,99**



## Muffin Vegan Blueberry

Art.-Nr. 31065  
Fertig gebacken  
KTN = 24 STK à 90 g



Karton

**25,59**



## Muffin Vegan Schoko/Schokofüllung

Art.-Nr. 31067  
Fertig gebacken  
KTN = 24 STK à 90 g



Karton

**27,79**





## Obazda

Art.-Nr. 9039

Schale = 1 kg



Stück

**10,99**



Unser Lesetipp:

Welche Rolle Brieckäse-Edelschimmelkulturen bei der Herstellung von Obazda spielen, lesen Sie in unserem Fachbeitrag.

[Zum Fachbeitrag](#)

## Tabasco Jalapeno Sauce Grün

Art.-Nr. 1644

KTN = 8 STK à 60 ml



Flasche

**2,19**

**Develey**

## Tabasco Red Pepper

Art.-Nr. 23405

KTN = 6 FLA à 0,35 l



Flasche

**9,59**

**Develey**

## Kartoffelknödel

Art.-Nr. 826

Mit Brotwürfel

KTN = 48 STK à 180 g



Stück

**0,55**



## Kartoffelknödel

Art.-Nr. 9073

Ohne Brotwürfel

KTN = 80 STK à 90 g



Stück

**0,34**



## Kartoffelknödel

Art.-Nr. 9074

Mit Brotwürfel

KTN = 80 STK à 90 g



Stück

**0,39**



## VB Semmelknödel

Art.-Nr. 9080

KTN = 80 STK à 90 g



Stück

**0,53**



## Frische Pommes Feinschnitt

Art.-Nr. 9778

Vorgebacken, 7 mm

KTN = 2 BTL à 5 kg



kg

**1,59**



## Super Crunch Frische Pommes

Art.-Nr. 9851

Vorgebacken, 11 mm

KTN = 2 BTL à 4,5 kg



kg

**1,89**



## Creme Brulée Bourbon

Art.-Nr. 25263

KTN = 6 FLA à 1 l



Flasche

**6,49**



## Tiramisu

Art.-Nr. 25264

KTN = 6 FLA à 1 l



Flasche

**6,49**



## Panna Cotta

Art.-Nr. 25265

KTN = 6 FLA à 1 l



Flasche

**6,49**



## Basis Mousse Au Chocolat

Art.-Nr. 25266

KTN = 6 FLA à 1 l



Flasche

**6,49**



# DAS APERITIVO-PAKET

Kaufe **12 FLASCHEN APEROL 1l** und  
**6 FLASCHEN SARTI 0,7l** und erhalte



## GRATIS

- 6 Sarti Spritz Gläser
- 12 Aperol Spritz Gläser
- 10 Crodino Einleger
- 20 Menükarten
- 1x6 Flaschen Crodino Biondo
- 1x6 Flaschen Crodino Rosso



Art.-Nr. 8030

Karton

**249,00**



Rezeptidee:  
**PREMIUM BURGER  
MIT COLE SLAW**

Neugierig geworden?  
Das Rezept zum  
Nachkochen finden Sie in  
unserem Gastroblog.

[Zum Rezept](#)

**Premium Burger**

Art.-Nr. 33169  
KTN = 30 STK à 200 g



kg

**14,59**



**Chicken Burger  
Crunchy**

Art.-Nr. 33554  
Gegart, knusprig-scharfe  
Cornflakespanade  
KTN = 4 BTL à 11 x 135 g



kg

**9,99**



**Schweine-Babypareribs  
Louis Cut**

Art.-Nr. 31580  
KTN = 10 kg



kg

**4,39**

© grigohh/stock.adobe.com

**Kalbsoberschale**

Art.-Nr. 31861  
Ohne Deckel, hell  
KTN = 6 STK à ca. 3,5 kg



kg

**19,99**

**Wiener Schnitzel**

Art.-Nr. 31804  
Vom Schwein, roh, paniert  
KTN = 40 STK à 160 g



kg

**8,99**



**Wiener Puten-  
schnittel**

Art.-Nr. 31330  
Gegart, paniert  
KTN = 30 STK à 100 g



kg

**10,99**



© M.Schuppich/stock.adobe.com

**Hähnchenschnitzel**

Art.-Nr. 31252  
Roh, paniert  
KTN = 40 STK à 180 g



kg

**9,29**



**Hähnchenschnitzel**

Art.-Nr. 31812  
Roh, Kürbispanade  
KTN = 50 STK à 160 g



kg

**10,29**



**Hähnchenschenkel**

Art.-Nr. 31396  
Mit Haut, ohne Knochen  
KTN = ca. 6 KG / STK à ca. 185 g



kg

**9,89**



**Tintenfischringe**

Art.-Nr. 31851  
Paniert 40 %, vorgebraten,  
im Backteig  
KTN = 8 BTL à 1 kg



Beutel

**8,39**



**Graved Lachs**

Art.-Nr. 21701  
Geschnitten  
KTN = 10 STK à ca. 1,1 kg



kg

**18,29**

© photocrew/stock.adobe.com

**Räucherlachs**

Art.-Nr. 29660  
Geschnitten  
KTN = 10 STK à 0,9 kg



kg

**18,29**

© HLPhoto/stock.adobe.com

TK-PRODUKTE

## Stangenspargel Grün

Art.-Nr. 28048

KTN = 10 BTL à 1 kg



kg

**7,95**

melzer

## Wachsbrechbohnen

Art.-Nr. 28052

KTN = 4 BTL à 2,5 kg



kg

**1,69**

melzer

## Wakame Seegrass Salat

Art.-Nr. 30188

Mariniert  
KTN = 10 BTL à 1 kg



Beutel

**5,99**



## Zitronengras

Art.-Nr. 31366

Geschnitten  
KTN = 50 BTL à 100 g



Beutel

**0,69**



## Pilzmischung Fein Exquisit

Art.-Nr. 31762

KTN = 10 BTL à 1 kg



kg

**3,99**

OTTO FRANK IMPORT

© Alesia Berlezoვა/stockphoto.bea.com

## Kohlroulade

Art.-Nr. 33471

Roh  
KTN = 30 STK à 350 g



Stück

**1,79**

Bergland

## Kürbis Falafel

Art.-Nr. 33481

Vorgebacken  
KTN = 2 BTL à 2 kg



kg

**6,29**



## Blattspinat

Art.-Nr. 28000

Portioniert  
KTN = 4 BTL à 2,5 kg



kg

**2,79**



## Grüne Bohnen Fein Minute

Art.-Nr. 28012

KTN = 4 BTL à 2,5 kg



kg

**2,79**



## Spinatspätzle

Art.-Nr. 33130

KTN = 2 BTL à 2,5 kg



Beutel

**7,79**

BÜRGER

## Frittaten

Art.-Nr. 31496

Ohne Schnittlauch  
KTN = 5 BTL à 1 kg



Beutel

**6,79**



## Suppenmaultaschen

Art.-Nr. 30302

Fleisch-Spinat-Füllung  
KTN = 6 BTL à 1 kg / STK = 10 g



kg

**5,89**

BÜRGER

## Kartoffelpuffer

Art.-Nr. 31385

Vorgebacken  
KTN = 100 STK à 60 g



Karton

**19,79**



## Kartoffel-Kroketten

Art.-Nr. 33657

Vorgebacken  
KTN = 2 BTL à 2,5 kg



kg

**3,49**



## Butter Blüte

Art.-Nr. 31822

KTN = 6 BTL à 100 x 10 g



kg

**8,59**



## Kräuterbutter Rosette

Art.-Nr. 31823

KTN = 6 BTL à 100 x 10 g



kg

**12,49**



## Burger-Brötchen

Art.-Nr. 38435

Fertig gebacken, geschnitten  
KTN = 35 STK à 70 g



  
Karton

**22,99**



## Mini-Brötchen-Mischkiste

Art.-Nr. 38202

4-Fach sortiert, fertig gebacken  
KTN = 180 STK à 42 g



  
Karton

**75,99**



## Vitalbrezel

Art.-Nr. 38220

Fertig gebacken  
KTN = 40 STK à 95 g



  
Karton

**48,99**



## Blechkuchen-Mischkarton

Art.-Nr. 38233

3-Fach sortiert, fertig gebacken  
KTN = 3 STK à 1200 g



  
Karton

**87,59**



## Quarkkeulchen

Art.-Nr. 31391

KTN = 100 STK à 100 g



  
Karton

**30,99**



## Strudelteig

Art.-Nr. 31160

Hauchdünn gezogen  
KTN = 5 BTL à 8 x 125 g



Beutel

**12,99**



## Flammkuchen Boden

Art.-Nr. 31191

Oval  
KTN = 100 STK à 130 g



  
Karton

**73,99**



## Pizzateig

Art.-Nr. 31736

KTN = 60 STK à 200 g



Karton

**27,99**



## Auszugne Schmalznudeln

Art.-Nr. 33539

Fertig gebacken  
KTN = 48 STK à 150 g



  
Karton

**78,99**



## Apfelkuchen

Art.-Nr. 29371

Geschnitten  
KTN = 2 STK à 14 x 161 g



Stück

**23,99**



## Himbeer-Haselnuss-Kuchen

Art.-Nr. 30431

KTN = 4 STK à 1,35 kg



Stück

**16,99**



## Focaccia Romana Natur

Art.-Nr. 31569

Vorgebacken  
KTN = 9 STK à 415 g



Karton

**34,99**

*Délicrance*

## Ziegenkäse-Nest

Art.-Nr. 28577

Backfertig  
KTN = 40 STK à 100 g



  
Karton

**36,99**

*Délicrance*

## Gemüse-Nest

Art.-Nr. 33379

Backfertig  
KTN = 40 STK à 110 g



  
Karton

**30,99**

*Délicrance*

## Héritage Oliven Bergbauernbrot

Art.-Nr. 29536

Vorgebacken  
KTN = 15 STK à 500 g



Karton

**38,99**

*Délicrance*

## Héritage Pain Au Chocolat Mini

Art.-Nr. 31513

Backfertig  
KTN = 180 STK à 30 g



  
Karton

**47,99**

*Délicrance*



TK-GEBÄCK



## Schinkenspeck

Art.-Nr. 5688

Ohne Schwarte  
STK = ca. 1,2 kg



kg

**9,59**



## Krustenschinken

Art.-Nr. 6100

STK = ca. 1,6 kg



kg

**9,99**



## Karreespeck

Art.-Nr. 5563

Geschnitten  
PACK = ca. 0,5 kg

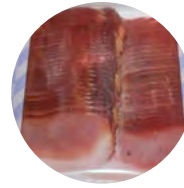

kg

**18,29**



## Vorderschinken

Art.-Nr. 5564

Ohne Schwarte, geschnitten  
PACK = ca. 1 kg



kg

**8,19**



© Andrei Starostino/stock.adobe.com

## Zitronen-Pfeffer Grob

Art.-Nr. 24925

KTN = 6 STK à 750 g



Dose

**13,49**

**WIBERG**

## Grill-Barbecue

Art.-Nr. 24926

Gewürzsalz  
KTN = 6 STK à 910 g



Dose

**12,49**

**WIBERG**

## Schweins-Knuspri Rustikal

Art.-Nr. 24920

Gewürzsalz  
KTN = 6 STK à 880 g



Dose

**11,39**

**WIBERG**

## Eifix Rührei Fix Fertig

Art.-Nr. 303

KTN = 12 STK à 1 l



Stück

**5,69**



## Sauce Hollandaise

Art.-Nr. 62

KTN = 10 STK à 1 l



Stück

**4,99**



## Gekörnte Gemüse-Brühe

Art.-Nr. 23526

KTN = 6 STK à 1 kg



Dose

**11,59**



## Delikatess Sauce zu Braten

Art.-Nr. 23520

KTN = 6 STK à 1 kg



Dose

**13,59**



## Fix Soßenbinder Hell

Art.-Nr. 23523

KTN = 6 STK à 1 kg



Dose

**8,49**



## Fix Soßenbinder Dunkel

Art.-Nr. 23524

KTN = 6 STK à 1 kg



Dose

**8,49**



## Pfanni Fix Fertig Kartoffelpüree

Art.-Nr. 23810

KTN = 4 kg



Karton

**23,99**



## Klarer Bratensaft

Art.-Nr. 23519

KTN = 6 STK à 1 kg



Dose

**20,69**



## Eiswaffeln mit Vanillecreme

Art.-Nr. 3556  
PACK = 336 STK



Packung

**10,99**



## Waffeln Krossis

Art.-Nr. 2343  
60 mm  
KTN = 1000 STK

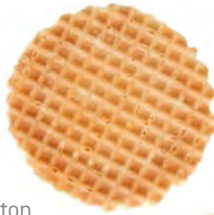

Karton

**13,99**



## Tramezzini

Art.-Nr. 23925  
KTN = 12 STK à 250 g



Beutel

**1,79**



## Bruschetta

Art.-Nr. 26004  
KTN = 8 BTL à 400 g



Beutel

**1,89**



## Tomatenketchup Roomservice

Art.-Nr. 25794  
Im Glas  
KTN = 80 STK à 39 g



Karton

**36,99**



## Mayonaise Roomservice

Art.-Nr. 25793  
Im Glas  
KTN = 80 STK à 33 g



Karton

**35,99**



## Frittieröl Extra Premium

Art.-Nr. 23987  
KAN = 10 l



Kanister

**26,99**



## Kombi-Zusatz

Art.-Nr. 23007  
KTN = 8 KAN à 2 l



Kanister

**99,00**



## Frittierfett Halbflüssig

Art.-Nr. 22228  
EIMER = 10 l



Eimer

**17,49**



## Imkerhonig

Art.-Nr. 23130  
Spenderflasche  
KTN = 6 STK à 1,5 kg



Flasche

**11,49**



## Imkerhonig Flüssig

Art.-Nr. 3089  
EIMER = 4,5 kg



Eimer

**32,99**



## Tafel Meerrettich

Art.-Nr. 2401  
EIMER = 2 kg



Eimer

**14,99**



## Panat Fix & Fertig

Art.-Nr. 23482  
KTN = 4 STK à 2,5 kg



Beutel

**8,99**



## Bouillon mit Rindfleisch

Art.-Nr. 25313  
EIMER = 12 kg



Eimer

**88,99**



## Klare Gemüsebouillon

Art.-Nr. 25314  
EIMER = 12 kg



Eimer

**61,99**



## Büffelburrata

Art.-Nr. 9642

KTN = 16 STK à 125 g



Stück

**1,85**

## Büffelmozzarella Campana DOP

Art.-Nr. 9641

KTN = 16 STK à 125 g



Stück

**1,69**

## Sprühsahne Ungesüßt

Art.-Nr. 1669

35 %

KTN = 6 STK à 0,7 l



Dose

**6,69**



## Küchensahne

Art.-Nr. 9649

10 %

KTN = 12 STK à 1 l



Stück

**1,69**



## Salsiccia Classica

Art.-Nr. 5465

KTN = 6 STK à 500 g



Beutel

**5,49**

## Salsiccia Peperonchini

Art.-Nr. 5466

KTN = 6 STK à 500 g



Beutel

**5,49**

## Schältomaten Pelati

Art.-Nr. 3768

KTN = 6 STK à 2500 ml / EW 1,5 kg



Dose

**2,79**

## Olivenöl Extra Vergine

Art.-Nr. 21185

KTN = 12 STK à 1 l



Flasche

**5,69**



## Pesto Genovese

Art.-Nr. 23766

KTN = 4 EIMER à 2,5 kg



Eimer

**31,99**



## Prosciutto Supercotto

Art.-Nr. 6079

KTN = 2 STK à ca. 8,5 kg



kg

**5,79**

© Studio G/stock.adobe.com

## Tiramisu-Biscuit Savoirdi

Art.-Nr. 891

KTN = 15 STK à 400 g



Beutel

**1,89**



## Grissini Torinesi

Art.-Nr. 15206

KTN = 15 SCHTL à 125 g



Schachtel

**0,95**



## Balsamico Dunkel Typico

Art.-Nr. 22219

KTN = 6 STK à 1 l



Flasche

**6,19**



## Balsamico Bianco

Art.-Nr. 22218

KTN = 6 STK à 1 l



Flasche

**6,19**



## Tortellacci

Art.-Nr. 30652

Lamm-Kräuter-Füllung  
KTN = 3 kg

NEU



kg

14,99



## Frühlingshafter Weidegenuss im Pastamantel

Erlebe den Geschmack des  
Erwachens: Zartes, saftiges  
Lammfleisch, veredelt mit einer  
Auswahl frischer Frühlingskräuter,  
betten wir in unseren goldgelben,  
bissfesten Tortellacci-Teig. Diese  
Pasta bringt die herzhafte Tiefe  
der Saison direkt auf den Teller  
– eine Hommage an traditionelle  
Handwerkskunst und den un-  
verwechselbaren Charakter des  
Aprils. Kombiniert mit einer feinen  
Rotwein-Schalotten-Reduktion  
entfaltet sich ein Umami-Erlebnis,  
das deine Gäste begeistern wird.

## Ravioloni

Art.-Nr. 30653

Grüner-Spargel-Füllung  
KTN = 3 kg

NEU



kg

10,99



## Die Essenz des Frühlings: Knackig, Grün, Elegant

Nichts verkörpert den April so  
sehr wie der erste grüne Spargel.  
In unseren großzügigen Ravioloni  
feiern wir diesen Star der Saison  
in seiner reinsten Form. Eine feine  
Füllung aus sonnenverwöhntem  
grünem Spargel trifft auf eine  
samtige Textur, die auf der Zunge  
schmilzt. Jede Gabelung ist ein  
Versprechen an die Leichtigkeit  
und Frische, die wir nach dem  
Winter alle herbeisehnen. In Zitro-  
nenbutter geschwenkt, wird diese  
Pasta zum strahlenden Mittel-  
punkt jeder Speisekarte.

## Ciabatta Bigsize

Art.-Nr. 31178

KTN = 12 STK à 550 g



Karton

20,59



## Kalbsleber Hell

Art.-Nr. 31332

KTN = ca. 5 kg / STK = 140-160 g



kg

16,79



© 101336640/stock.adobe.com

## Hackfleisch Rind in Stange

Art.-Nr. 33708

KTN = 13 STK à 1 kg



kg

11,99



© emuck/stock.adobe.com

## Hähnchenkeulen- fleisch

Art.-Nr. 31294

Mit Haut, ohne Knochen  
KTN = 10 kg



kg

5,59



© 592932731/stock.adobe.com



## Garnelen

Art.-Nr. 32070

White Tiger, roh, geschält, 26/30  
KTN = 10 BTL à 1 kg / ATG 800 g



Beutel

8,99



© djama/stock.adobe.com



## Cocktail Shrimps

Art.-Nr. 33368

Gekocht, geschält, 200/300  
KTN = 12 BTL à 1 kg / ATG 800 g



Beutel

8,49



## Oktopus Tentakel

Art.-Nr. 32162

Gekocht  
KTN = 4 SCHAL à 1,5 kg



Schale

54,99



© HLPhoto/stock.adobe.com



## Baby Calamari

Art.-Nr. 33092

Im Block  
KTN = ca. 5,5 kg



kg

11,99



© faizak/stock.adobe.com



## Rindercarpaccio

Art.-Nr. 28121

Geschnitten  
KTN = 12 PACK à 10 x 80 g



kg

24,99



## Cannolo Siciliano

Art.-Nr. 30647

KTN = 10 STK à 120 g



Karton

24,99



## Profiteroles Pistacchio

Art.-Nr. 31776

KTN = 1,3 kg



Karton

17,99



## Soufflé al Pistacchio

Art.-Nr. 73114

KTN = 12 STK à 90 g



Karton

21,99



## Lugana I Frati DOC

Art.-Nr. 4094

KTN = 6 FLA à 0,75 l

- 🍷 Strohgelb
- 🌸 Weiße Blüten, Aprikosen, Mandeln
- 🍷 Einhüllend, sehr ausgeglichene Säure
- 🍴 Vorspeisen, Fisch



Flasche

**11,99**



## Lugana Brolettino DOC

Art.-Nr. 4295

KTN = 6 FLA à 0,75 l

- 🍷 Strohgelb mit goldenen Reflexen
- 🌸 Pfirsich, gelbe Äpfel, Rosen
- 🍷 Ausgewogene Säure, große Frische, elegant
- 🍴 Erste Gänge, weißes Fleisch, Fisch, Schalentiere
- ★ 10 Monate Barrique



Flasche

**14,99**



## Pratto I Frati DOC

Art.-Nr. 3600

KTN = 6 FLA à 0,75 l

- 🍷 Intensiv goldgelb
- 🌸 Banane, Pfirsich und reife Galamelone
- 🍷 Mineralische Noten und ein Hauch Vanille
- 🍴 Vorspeisen, Nudelgerichte, Huhn, Fisch, Käse



Flasche

**13,99**



NEU

## Rosa Dei Frati DOC

Art.-Nr. 4093

KTN = 6 FLA à 0,75 l

- 🍷 Lachsfarben
- 🌸 Weißdorn und Waldfrüchte
- 🍷 Feinfruchtig, mineralisch, gut eingebundene Säure
- 🍴 Salate, Risotto, weißes Fleisch, Fisch, gegrilltes Gemüse
- ★ Jung trinken. Sommerwein



Flasche

**11,99**



## Lugana DOC

Art.-Nr. 4583

KTN = 6 FLA à 0,75 l

- 🍷 Leichtes Strohgelb mit grünlichen Anklängen
- 🌸 Delikat und charakteristisch
- 🍷 Frisch, samtig, trocken
- 🍴 Als Aperitiv, zu Fischgerichten und Krustentieren



Flasche

**6,99**



## Lugana Ca'Vegar DOC

Art.-Nr. 4647

KTN = 6 FLA à 0,75 l

- 🍷 Strohgelb
- 🌸 Intensiv, aromatisch
- 🍷 Dezente Säure, fruchtig-leichter Abgang
- 🍴 Leichter Sommerwein, frische Salate, Pasta, Fisch, helles Fleisch



Flasche

**7,85**



## Lugana DOC

Art.-Nr. 4294

KTN = 6 FLA à 0,75 l

- 🍷 Strohgelbe Farbe mit grünlichen Reflexen
- 🌸 Fruchtig mit zarten Noten von Pfirsich, Aprikose, tropischen Früchten, Ananas und Grapefruit
- 🍷 Am Gaumen auf jeden Fall frisch und herzhaft, gute Struktur mit leicht mandeligen Abgang
- ★ Ideal zu Vorspeisen auf Basis von Gemüse und rohem Fisch, weißem Fleisch und cremigem Käse



Flasche

**10,79**



## Lugana 010 DOC

Art.-Nr. 4425

KTN = 6 FLA à 0,75 l

- 🍷 Intensives Strohgelb mit grünlichen Reflexen
- 🌸 Fruchtig mit Pfirsich und Aprikosennoten
- 🍷 Intensiv und weich mit edler Struktur und langanhaltendem Aroma
- 🍴 Ideal zu Gemüsen, hellem Fleisch, Fisch
- ★ Trauben werden 40 Tage getrocknet, Ausbau im Holzfass.



Flasche

**10,99**



## Chiarretto Riviera Del Garda DOC

Art.-Nr. 4424

KTN = 6 FLA à 0,75 l

- 🍷 Brilliantes hellrot
- 🌸 Pfirsich und Wildrosenblüten
- 🍷 Frisch, voll und weich
- 🍴 Vorspeisen, Fleisch- und Fischgerichte, leichte Pasta



Flasche

**8,49**



**1883**  
MAISON ROUTIN  
FRANCE



## REZEPT HAUSGEMACHTE LIMONADE

- 1/2 Limette oder Zitrone
- 6 cl Sirup nach Wahl
- Eiswürfel
- Mit Soda/Tafelwasser auffüllen
- Garnieren



## REZEPT POPCORN OLD FASHIONED

- 6 cl Whiskey
- 1 cl 1883 Popcorn Sirup
- 1 ds Angostura Bitter

© 330760782/stock.adobe.com

### HERSTELLER MAISON ROUTIN 1883 / FRANKREICH

Art.-Nr.	Artikelbezeichnung	FL / KRT	Preis / FL
3851	CHAI TEA SIRUP	6 x 1 L	8,49 €
4473	EISTEE HIMBEER SIRUP	6 x 1 L	8,99 €
4474	EISTEE MANGO SIRUP	6 x 1 L	8,99 €
3896	ERDBEERE SIRUP	6 x 1 L	8,49 €
4475	GERÖSTETER HASELNUSS SIRUP	6 x 1 L	8,99 €
4476	GRENADINE SIRUP	6 x 1 L	6,99 €
5193	HEIDELBEERE SIRUP	6 x 1 L	8,49 €
4477	HOLUNDERBLÜTE SIRUP	6 x 1 L	8,49 €
5992	INGWER SIRUP	6 x 1 L	8,99 €
5403	KARAMELL SIRUP	6 x 1 L	7,49 €
3894	KOKOSNUSS SIRUP	6 x 1 L	7,49 €
5194	LAVENDEL SIRUP	6 x 1 L	8,99 €
5987	LEBKUCHEN SIRUP	6 x 1 L	8,99 €
4478	LIME JUICE CORDIAL SIRUP	6 x 1 L	5,49 €
3866	MARACUJA SIRUP	6 x 1 L	8,99 €
3999	PFIRSICH SIRUP	6 x 1 L	7,49 €

Art.-Nr.	Artikelbezeichnung	FL / KRT	Preis / FL
3850	PINK GRAPEFRUIT SIRUP	6 x 1 L	7,49 €
4479	POPCORN SIRUP	6 x 1 L	9,99 €
3895	ROHRZUCKER SIRUP	6 x 1 L	6,99 €
5988	ROSE SIRUP	6 x 1 L	8,49 €
4988	TOASTED MARSHMALLOW SIRUP	6 x 1 L	7,49 €
4989	VANILLE SIRUP	6 x 1 L	7,49 €
5195	VEILCHEN SIRUP	6 x 1 L	8,99 €
5190	WASSERMELONE SIRUP	6 x 1 L	7,49 €
5191	ZIMT SIRUP	6 x 1 L	7,49 €



## Liebe Kundinnen und Kunden,

nachdem sich Bernd Schierloh in den wohlverdienten Ruhestand verabschiedet hat, freuen wir uns, Ihnen mitteilen zu dürfen, dass Anis Jelacic seine Nachfolge antritt und ab sofort die Leitung unseres Verkaufs übernimmt. Herr Jelacic ist bereits seit zehn Jahren beim Miesbacher Gastroservice tätig und als vormals stellvertretender Verkaufsleiter bestens auf die kommenden Herausforderungen vorbereitet. Wir wünschen ihm viel Erfolg und vor allem Freude mit den neuen Aufgaben! Auch unser Geschäftsführer heißt Herrn Jelacic herzlich in seiner neuen Funktion willkommen:



„Lieber Anis,

ich freue mich riesig, dass du ab sofort als Verkaufsleiter Teil des Miesbacher Gastroservice bist.

Dich an meiner Seite zu wissen, bedeutet mir persönlich viel. Du bringst nicht nur umfassende Vertriebserfahrung und unternehmerisches Denken mit, sondern auch genau das richtige Gespür für Menschen und Märkte.

Unsere Kunden dürfen sich auf klare Worte, Verlässlichkeit und frische Impulse freuen. Und sollte es im Vertriebsalltag einmal turbulent werden, gilt: Solange die Frisur sitzt, ist alles unter Kontrolle. 😊

Ich freue mich auf unseren gemeinsamen Weg, auf viele gute Entscheidungen – und darauf, gemeinsam weiter am Erfolg des Miesbacher Gastroservice zu arbeiten.

Schön, dass du da bist! “



Mit besten Grüßen aus Miesbach

**Erwin Erb**

Geschäftsführer beim Miesbacher Gastroservice

*Erwin Erb*



### BESTELLSERVICE

Unsere Logistik arbeitet im Schichtbetrieb.  
Per Fax, Telefon oder E-Mail können Sie  
rund um die Uhr bestellen!

**Bitte beachten Sie:**  
**Bestellschluss für den**  
**Folgetag ist 18.00 Uhr**

**Mindestbestellwert 200 € / netto**

Bestellfax: +49 8025 7003 – 50  
Bestelltelefon: +49 8025 7003 – 0  
Bestell-E-Mail: [order@mbgastro.shop](mailto:order@mbgastro.shop)

Miesbacher Gastroservice GmbH  
Am Windfeld 44 + 46 · 83714 Miesbach

Mo – Do: 07:30 – 16:30 Uhr  
Fr: 07:30 – 13:00 Uhr

Tel.: +49 8025 7003 – 0  
Fax: +49 8025 7003 – 50  
[mail@miesbacher-gastroservice.de](mailto:mail@miesbacher-gastroservice.de)  
[www.miesbacher-gastroservice.de](http://www.miesbacher-gastroservice.de)

Bio-Kontroll-Stelle: DE-ÖKO-003  
MSC-Kontroll-Nr.: MSC-C-53059  
EU-Zulassungs-Nr.: BY 14023



Für aktuelle Infos und Ideen rund um  
das Thema “Gastronomie” folgen Sie  
uns doch auf:

